



# Bangladesh Eye Hospital & Institute

78, Satmasjid Road (West end of Road # 27 old, Dhanmondi), Dhaka-1205, Bangladesh  
Phone: 09 666 78 7878, 0191 66 299 99, behospital@yahoo.com, www.bdeyehospital.com

## PRESCRIPTION

<b>Name:</b>	MD. JIHADUL MOLLIK	<b>Gender:</b>	Male	<b>Date:</b>	02-FEB-20
<b>PID:</b>	R1022020000113	<b>DOB/Age:</b>	30YY,6MM,19DD	<b>PNO:</b>	PRES001193805
<b>Consultant:</b>	Dr. Shah-Noor Hassan(FPCS, FRCS GLASGOW), Fellow Vitreo-Retina, Retina Foundation (India)				
<b>Refer By:</b>					

C/C:

Nondiabetic , Normotensive  
VAR- 6/12  
VAL- 6/18

Anterior segment: GAT with CCT  
R/E- 17  
L/E- 13

Ant Segment Findings:

R/E: PSC

L/E: PSC

Fundus:

R/E- TYPICAL RP

L/E- TYPICAL RP

Rx,

Next follow up- yearly follow up  
Remarks- Low Vision Aid .

Prognosis and process well explained to patient and attendant.

**Dr. Shah-Noor Hassan FRCS**  
Consultant Vitreo-Retina

### Consultant Ophthalmologists

- Dr. Mahbubur Rahman Chowdhury
- Dr. Kamal Haider Khan
- Dr. Kazi Shabbir Anwar
- Dr. Zahedur Rahman Panru
- Dr. Ishtiaque Anwar
- Dr. A.M Rezaur Rahman Masud (Kabul)
- Dr. Rokhsana Reaz
- Prof. Col. Dr. Ismail Hossain
- Dr. Md. Kamrul Hasan Sohel
- Dr. Shahnaz Begum
- Prof Brig Gen Dr Kamrul Hasan Khan
- Prof. Zafar Khaled
- Dr. Azizur Rahman (Alam)
- Dr. Ireen Hossain
- Dr. Bahima Bhuiya

- Dr. Niaz Abdur-Rahman
- Dr. Md. Tauhidur Rahman
- Dr. Sarwar Jahan Muktafi
- Prof. M. Nazrul Islam
- Dr. Sarwat Rahman
- Dr. Shahedara Begum
- Dr. Farhat Jahan
- Dr. Shah-Noor Hassan
- Prof. (Dr.) S.M. Muminul Huq
- Prof. Jalal Ahmed
- Prof. Dr. Golam Haider
- Dr. Salma Parvin
- Dr. Mahziba Rahman Chowdhury
- Dr. Sharifa Zahan Mitu

- Dr. Md. Ali Akbar
- Dr. Ziaul Ahsan Mukta (ZA)
- Dr. Zahangir Alam Mukut
- Dr. Md. Mohasin Baig
- Dr. Afroza Khanam
- Dr. Syeed Mehsud Ul Kadir
- Dr. Dilara Khatun
- Prof. Md. Sarwar Hossain
- Dr. Kazi Reshad Agaz
- Dr. Md. Amiruzzaman
- Prof. Zakia Wadud
- Dr. Md. Anifuzzaman
- Dr. Ashraful Huq Rishoy
- Dr. Sharmin Akter



Bangladesh Eye  
HOSPITAL & INSTITUTE



# Bangladesh Eye Hospital & Institute

**Dr. Sharah Rahman**  
 FRCSed, FCPS, MRCSed, MRCS(Glasg),  
 MCPS, FICO, FACS, MBBS  
 Phaco, Cornea, Lasik & Refractive Surgeon  
 Assistant Professor & Consultant.

PID	R1022020000113	Prescription No.	PRE5092121954	Date	05-APR-2023
Name	MD. JIHADUL MOLLIK			Age	34Y1,2MM,ADD
Sex	Male	Contact No.	01612347090	Appt. No.	A0420232505582
Ref. By	You tube			Dhaka	



### Chief Complaint:

- DOV BE
- Known case of RP,

Visual Acuity: Unaided  
 Right Eye: 6/36, Left Eye: 6/60  
 Visual Acuity: Aided  
 Right Eye: 6/12, Left Eye: 6/18

CONJUNCTIVA: OD: papillae, OS: papillae  
 VCD: OD: CD: 0.5 :1, Macula : NAD, OS: CD : 0.4:1, Macula :NAD  
 CCT: OD: 583, OS: 513  
 TOP: OD: NCT 11 mm Hg, OS: NCT 12 mmHg  
 LENS: OD: Central PSC, OS: Central PSC  
 Fundus: OD: Retinitis Pigmentosa, OS: Retinitis Pigmentosa

### Diagnosis:

- Retinitis pigmentosa with Bilat PSC cataract

Distance	Eye	Sphere	Cylinder	Axis	Acuity
	Right	-1.50			6/12
	Left	-1.00			6/18

Near	Eye	Addition	Acuity
	Right		N6
	Left		N6

IPD: 66mm mm

Glasses: Unifocal For Constant Use Photocromatic Plastic White

### Rx,

- Systear Eye Drop  
1 drop 4 times daily 1 month (Both Eyes)
- Tab Luzinta  
0+0+1- continue

### Investigation Order:

- PBS, HBA1C, ECG, S. Creatinin
- Biometry BE

### Advice:

- LE : Phaco with PCIOL under TA ( GVP )

Signature

জরুরী পরামর্শ:

Whats App: 01863-381348

**Dr. Sharah Rahman**  
 FRCSed, MRCS (Glasg), MRCSed, FCPS,  
 MCPS, FICO, MBBS  
 Phaco, Cornea, Lasik & Refractive Surgeon  
 Assistant Professor & Consultant  
 Bangladesh Eye Hospital & Institute



ডাঃ বিপ্লব কুমার হোড়

এমবিবিএস. বিসিএস (স্বাস্থ্য)  
 এম.এস (পার্ট-২) এফসিপিএস (পার্ট-২) চক্ষু  
 সহকারী রেজিষ্ট্রার, চক্ষু বিভাগ  
 স্যার সলিমুল্লাহ মেডিকেল কলেজ  
 মিটফোর্ড হাসপাতাল, ঢাকা।  
 মোবাইল : ০১৭১-১৩৩৩২৭২২

চেম্বার : ০১৭২১২৪৪০৩৬

সফিপুর চশমা ঘর  
 সফিপুর বাজার  
 গাজীপুর  
 মোবাইল : ০১৭২০-৬৩৭১২২  
 শুক্রবার : বিকাল ২টা-৭টা  
 বুধবার : বিকাল ৪টা-৭টা

Dist  
 Near

R/E				L/E			
SP	CYL	AXIS	V/A	SP	CYL	AXIS	V/A
1.00				1.00			

Comment : photophobia

Name : Jhoshol molla, K.

Age: 21 yr.

C/C  
 ৩/৭ - dist.

R<sub>x</sub>

bl. of vision of right.  
 Eye has. Burning sensation.  
 ↑ on Reading.

Photophobia eye drops — ১ drop,  
 ৩ or 4 or 5 or.

RF ⊕ to. (Bony) pain/kin. 3? or.

✓ 1st. All. drop — ৬ drop,  
 1 + 1 = 2

O/E  
 VA < 6/12 / PH - no improvement.  
 6/18

Phacolytic eye drops — 2 nos.  
 ৩ or 4 or 5 or.

lens < mild opacity anterior,  
 mild opacity -

NPC < 15 mm. } dorsal attachment, protruding - given detail.

Anterior chamber < Turbidity.

cap. eye w/ (++) — 2 nos  
 when  
 26/9/06.

Adjusted RP / R/E



# Combined Military Hospital, Dhaka

I.D. : 00432  
Name : Islam, Zahidul  
Date : 05-04-2006

Procedure : Color

Label : 4UP

05-04-2006 10:04am

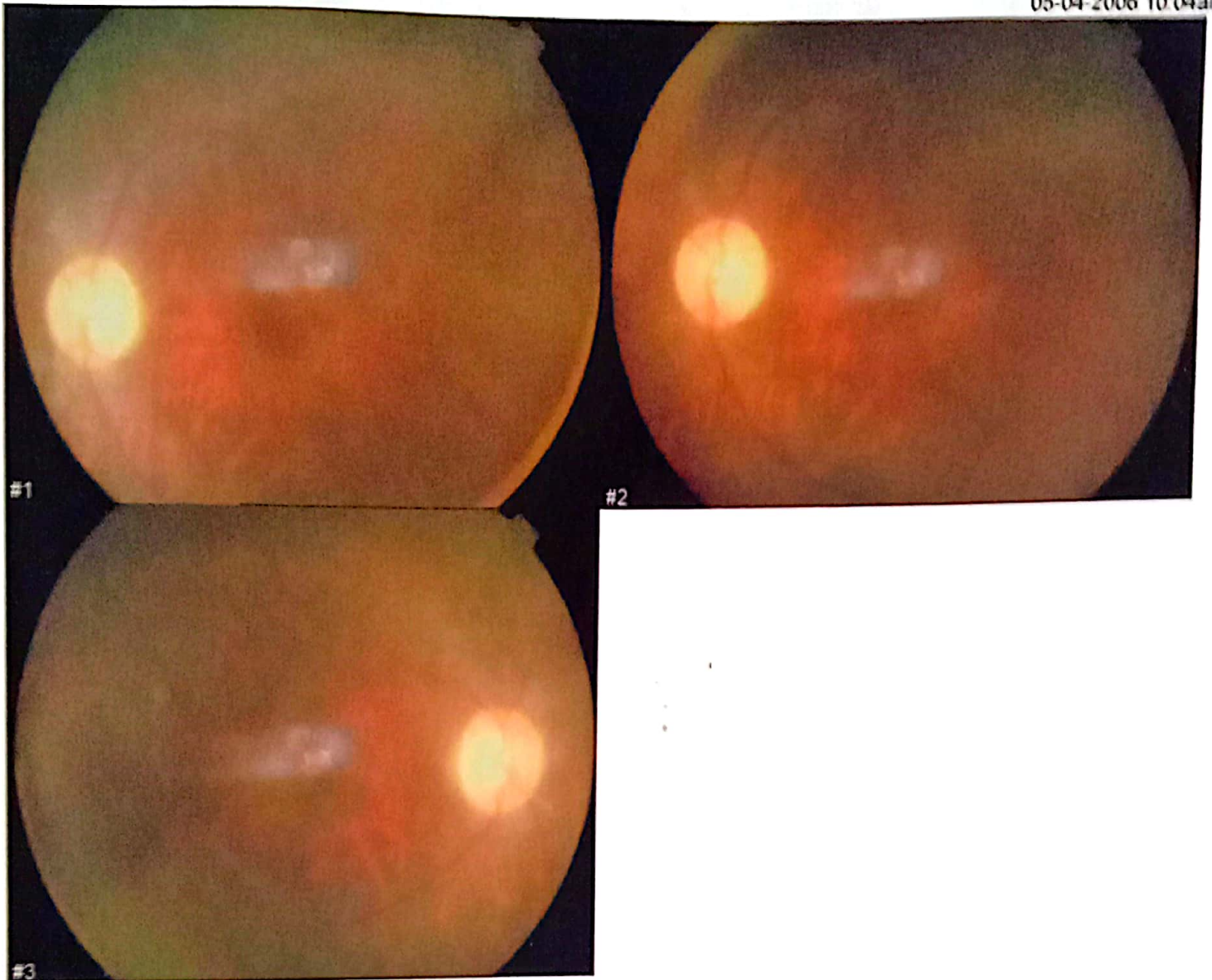

8420402507 - Mitali



CONSULTANT Dr. Snehasis Basu  
F.R.C.S. (Edin), M.S., D.M.S.  
Consultant Eye Surgeon

31/12/12  
Dr. Jihadul  
Mallik  
606329

Equacho, nightblinder since childhood

V 6/12 -0.75 6/9P  
6/18 -1.00 6/9P

reqs:

- glasses
- genetic counselling

ast. my. - N

low. PSE

Frondus (AM) : RP

, maculopathy ✓

Dr. Subir Ray

MD, MRCP (UK), FRCP (Edin)  
Specialist Certificate in Diabetes & Endocrinology  
(Royal Colleges of Physicians, UK)  
Consultant Diabetologist Endocrinologist  
Mobile: +91 97480 03437  
e-mail: subirray@gmail.com  
Reg. No. : 50241 (WBMC)



For Appointment call Ms. Anushree Dutta (Secretary) 9051359140 (9am-5pm)

Referred by:

Name Jihadul Mollik 22M	UHID 606329	Date- 31-03-14		
BP 150/90	Pulse 80	Ht 176.5cm	Wt 75kg	BMI
<b>Advice-</b> 1. Anxiety 2. Vit D deficiency 3. Retinitis pigmentosa  C/O- - Restlessness - Poor vision after dusk - Low back pain  TSH 1.5 FBS 92 K 4.3 Ca 10 Phos 4.1 Na 140  25(OH)vit D 17.5 ng/ml		1. Balanced diet 2. Regular exercise 3. Tab. Torflash(60K) 1 tab once in a week for 8 weeks 4. Tab. Serlift(50) 1tab daily bedtime to cont 5. Tab. Ace-Proxyvon 1tab SOS for pain		
<b>Investigations ordered</b> Serum Ca <sup>++</sup> 25(OH)vit D		Next review in clinic after 6 months		



by Prof. Dr. A.K. Khan

HTN

150/100

20-02-2024

# সাভার গণস্বাস্থ্য কেন্দ্র হাসপাতাল

(গণস্বাস্থ্য সমাজ ভিত্তিক মেডিকেল কলেজের একাডেমিক হাসপাতাল)

পোঃ মির্জানগর ভায়া সাভার ক্যান্টনমেন্ট, ঢাকা-১৩৪৪

ফোন : ৭৭৯২৪৪১, ৭৭৯২৪৪২, ৭৭৯১৮৮৬

ফ্যাক্স : (+৮৮০২) ৮৬১৩৫৬৭

২০.২.২০২৪  
৭.২০২৪-২০

নাম : মোঃ তিহাযুদেহ সন্নী ০০ জন্ম তারিখ/বয়স : ৩০ বছর

ঠিকানা : ফুলবাড়ী

অভিযোগ/উপসর্গ

সময়কাল

O/E:

① Impaired both distant & near vision (B/E)

② Ocular pain & itching & watering.

H/O: Night blindness (longer)

O/E:

VA < 6/24, 6/18 & PLH  
6/36, 6/18 & PLH

প্রাপ্ত তথ্য/ Findings

পরামর্শ/ব্যবস্থাপত্র

ওজন	/ কেজি
নাড়ীর গতি	/ মিনিট
তাপমাত্রা	/ সেন্টিগ্রেড
রক্তচাপ	/ মিলি পারদ
শ্বাসের গতি	/ মিনিট
ইতিম	
জন্ডিস	
এনিমিয়া	
হৃদপিণ্ড	
ফুসফুস	
লিভার	
প্রিহা	
চামড়া	

Near vision — 9000

red eye — NAD. B/E  
iridoe.

① Pallor of disc  
attenuation of vessels

A/L

? Apisarter's retinitis  
pigmentosis.

ল্যাবরেটরী পরীক্ষার রিপোর্ট :

৪৫২

১৫৫০. এ: ২৫৫০ ২২৫০

চিকিৎসা পরামর্শ

২০ মাসের মধ্যে চিকিৎসা  
করুন এবং ২০০০-  
ফর দিটেল ইন্সটিটিউট  
এ উপস্থিত অধ্যাপক  
১৫৫০. ডি. আর. আর.

রোগের নাম :

পরবর্তী ফলোআপ :

All previous papers enclosed





# সাভার গণস্বাস্থ্য কেন্দ্র হাসপাতাল

(গণস্বাস্থ্য সমাজ ভিত্তিক মেডিকেল কলেজের একাডেমিক হাসপাতাল)

পোঃ মির্জানগর ভায়া সাভার ক্যান্টনমেন্ট, ঢাকা-১৩৪৪

ফোন : ৭৭৯২৪৪১, ৭৭৯২৪৪২, ৭৭৯১৮৮৬

ফ্যাক্স : (+৮৮০২) ৮৬১৩৫৬৭

নাম : Jihadul Islam ♀ জন্ম তারিখ/বয়স : 26  
 ঠিকানা : .....

অভিযোগ/উপসর্গ	সময়কাল
<p>IPR. DIV-872                      known cause → RP.                      Prognosis: guarded &amp; explosive.</p>	<p>6/18 N/E PH                      ✓ A &lt; 6/18, N/E PH.</p>

প্রাপ্ত তথ্য/ Findings পরামর্শ/ব্যবস্থাপত্র

ওজন	/ কেজি
নাড়ীর গতি	/ মিনিট
তাপমাত্রা	/ সেন্টিগ্রেড
রক্তচাপ	/ মিলি পারদ
শ্বাসের গতি	/ মিনিট
ইতিম	
জন্ডিস	
এনিমিয়া	
হৃদপিণ্ড	
ফুসফুস	
লিভার	
প্রিত	
চামড়া	

Low vision Aid  
 Rx  
 Syntex E.D.  
 22mm x 6mm - 8mm

ল্যাবরেটরী পরীক্ষার রিপোর্ট :

রোগের নাম :  
 পরবর্তী ফলোআপ :