

Professor Dr. S.M. Rokonzaman

FCPS (Medicine), MD (Gastro)

(Specialist In Medicine, Liver & Gastrointestinal Disease)

EX - Professor & Head of the Department (Medicine)

৭ দিনের মধ্যে রিপোর্ট দেখা হয়

(সন্ধ্যা ৭ টা-রাত ৯ টা পর্যন্ত)

অধ্যাপক ডাঃ এস এম রোকনুজ্জামান

এফসিপিএস (মেডিসিন), এমডি (গ্যাস্ট্রো)

(মেডিসিন, লিভার ও পরিপাকতন্ত্র বিশেষজ্ঞ)

অধ্যাপক ও বিভাগীয় প্রধান, মেডিসিন বিভাগ (এস)

Name: Humayun Kabir

Age: 56 Y

Weight: 53 kg

ID: 23032401

Date: 30/03/2024

Posted By: Dr.Tazrian

Chief Complaint

- incomplete evacuation of bowel
- Generalized Weakness
- upper abdominal pain
Less than before

History

D/H:

Inj. Novomix 30

- Penfill 100 IU/ml

১৬ + ০ + ১২

এম্পুল

- Osartil(25)

০ + ০ + ১ টা

I/H:

- USG- PANCREATIC CYST - WITHIN A STONE (0.9 INTO 0.7 CM)

- MRCP - Dilated pancreas and multiple calculi

- Upper GI Endoscopy - N

- TSH - 22.72

- S. Creatinine - N

- HbA1C - 12.9%

- RBS - 24

- S. Lipid Profile - N

- DISCOUNT 30%

On Examinations

- BP: 140/80 mm Hg
- Pulse: 68 PM (Regular)
- Weight: 53 kg

Investigation

- CRP
- S. Lipase
- DISCOUNT 30%

DM
HTN
spondylosis

✓ CRP- 90
S.Lipase - 16

1/ Inj. Novomix 30 Penfill 100 IU/ml

২০ + ০ + ১৬ এম্পুল ----- চামড়ার নীচে খাবার ২০ মিনিট আগে চলবে

2. Tab. Suzyme 325 mg

২ + ২ + ২ ----- খাওয়ার আগে ----- চলবে

3. Cap. Losectil 20 mg

১ + ০ + ১ ----- খাওয়ার আগে ----- ২ মাস

4. Tab. Gastalfet 500 mg

১ + ১ + ১ ----- খাওয়ার আগে ----- ২ মাস

5. Tab. Amilin 10 mg

০ + ০ + ১ ----- খাওয়ার পরে ----- চলবে

6/ Tab. Thyrox 50 mcg

১ + ০ + ০ ----- খাওয়ার আগে ----- চলবে

7/ Osartil(25)

০ + ০ + ১ টা ----- খাওয়ার পরে ----- চলবে

8. Cap. Anadol 50 mg

১ + ০ + ১ ----- খাওয়ার পরে, ব্যাথা হলে ৫ দিন খাবে

X ✓ ~~Tab. Neobloxin (500) - ১ + ০ + ১ - ১০ দিন~~

Advices

সময়মত ঔষধ সেবন করুন ~~Tab. Flamyd (500) - ১ + ০ + ১ - ১০ দিন~~

Inj. Flamyd (500mg) - ২০ দিন
১টি জিহাজ্য মেরিক ৩২০০

Inj. Neofloxin - ২০ দিন
১টি জিহাজ্য মেরিক ২২০০
৫ দিন পর CRP করে দেখাতে

Powered by DoctorKi

সিরিয়ালের জন্যঃ

১০৬৬৫

০১৭০৭৭০৪১৫০

চেম্বারঃ

উত্তরা ক্রিসেন্ট ডায়াগনস্টিক এন্ড কনসালটেশন সেন্টার

বাড়ী # ১৬, সেক্টর # ৭, রবীন্দ্র সরনী, উত্তরা, ঢাকা-১২৩০

সাক্ষাতের সময়ঃ

শনিবার ও বুধবার সকাল ৮.০০ টা - ১১.০০ টা

সোম ও বৃহস্পতিবার বিকাল ৪.৩০ টা - রাত ৮.৩০ টা

রবিবার, মঙ্গলবার ও শুক্রবার বন্ধ



Uttara Crescent Hospital

Total Health Care Solution

Invoice No : **240310560** Reg No: 20029109 Inv Date :23-Mar-2024 Delivery Date :23-Mar-2024
Name : **HUMAYAN KABIR** Age :**55Y10M2D** Gender : **Male**
Specimen : **Blood** Bed No: Coll Time :10:01 am 23-Mar-2024 Coll.By :MONIR
Test Name : Random Blood Sugar (RBS) ,HbA1C (HPLC),Serum Creatinine,Lipid Profile (Random)
Dr. Name : **PROF. DR. S. M. ROKONUZZAMAN, MBBS, FCPS (MEDICINE), MD (GASTRO** License No. HSM4510340



Biochemistry Report



Estimations are Carried out by "ARCHITECT PLUS ci4100 & BECKMAN COULTER AU480 & Dimension EXL" automated Biochemistry Analyzer

Test Name	Result	Unit	Normal Range
Blood Glucose			
Plasma Glucose Random	24.99	mmol/L	Upto 7.8 mmol/L
Glycated Hb			
HbA1c	12.9	%	Normal : < 6.1 % Prediabetes : 6.1 - 6.4 % Diabetes : >6.4 %
KFT/RFT			
S.Creatinine	1.15	mg/dl	M : 0.68-1.40 mg/dl F : 0.60-1.30 mg/dl Child : 0.24-0.74 mg/dl
LIPID PROFILE			
Total Cholesterol	145	mg/dl	Desirable : < 200 Borderline : 200 - 239 High : > 240
HDL Cholesterol	28	mg/dl	Low : < 35 Normal : 35 - 60 High : > 60
LDL Cholesterol	88	mg/dl	Normal : < 100 Borderline : 100 - 129 High : 130 - 160 Very High : > 160
Triglyceride	146	mg/dl	Normal : < 150 Borderline : 150 - 199 High : 200 - 499 Very High : > 500

MD.EMRAN HASAN
Medical Technologist

P.Time: 12:04:56PM

Print By: Abeda

MD.SAIFUL ISLAM
BSc Medical Technologist
Uttara Crescent Hospital

DR. A.F.M ARSHEDI SATTAR
MBBS(DU), M.Phil (Microbiology)
WHO Fellow in Pathology (Thailand)
Associate Professor & Head
Department of Microbiology
NINSH, Sher-E-Bangla Nagar, Dhaka.

Uttara Crescent Diagnostic & Consultation Centre

House - 16, Road - Rabindra Sarani, Uttara, Dhaka-1230
Mobile : 01707704150, 01707704151, 01791571281, 01791571283
Phone : 58954653, 48954164, 8932430



Uttara Crescent Hospital

Total Health Care Solution

Invoice No : **240313440** Reg No: 20029109 Inv Date :30-Mar-2024 Delivery Date :30-Mar-2024
 Name : **HUMAYAN KABIR** Age :**56Y0M0D** Gender : **Male**
 Specimen : **Blood** Bed No: Coll Time : 1:13 pm 30-Mar-2024 Coll.By : MOSTAFA
 Test Name : Serum Lipase ,CRP
 Dr. Name : **PROF. DR. S. M. ROKONUZZAMAN, MBBS, FCPS (MEDICINE), MD (GASTRO** License No. HSM4510340



Biochemistry Report



Estimations are Carried out by "ARCHITECT PLUS ci4100 & BECKMAN COULTER AU480 & Dimension EXL" automated Biochemistry Analyzer

Test Name	Result	Unit	Normal Range
-----------	--------	------	--------------

Acute Phase Protein

CRP

90.8

mg/l

< 5.0 mg/L

Pancreatic Enzyme

Serum Lipase

10

U/L

8 - 78 U/L

18

MUSLIM UDDIN
 Medical Technologist

Mohammad Nazmul Huda
 B.Sc (Hons), M.Sc (Biochemistry
 & Molecular Biology)
 Biochemist & Lab in-charge
 Uttara Crescent Hospital

DR. AHANA CHOWDHURY
 MBBS (DU)
 Medical Officer
 Uttara Crescent Hospital.

P.Time: 3:32:15PM

Print By: TAREKUL ISLAM

Uttara Crescent Diagnostic & Consultation Centre

House - 16, Road - Rabindra Sarani, Uttara, Dhaka-1230

Mobile : 01707704150, 01707704151, 01791571281, 01791571283

Phone : 58954653, 48954164, 8932430

01766662606

LABAID LTD. (DIAGNOSTICS), UTTARA

License No: HSM4510716 | Reg. Code: HSM49084

LABAID
Diagnostics
...Home of Trust



DEPARTMENT OF LABORATORY MEDICINE



Patient Name	: Mr. HUMAIYUN KABIR	Sample No	: 80203258
Invoice/Order No	: OPUO/24/66529	Collected	: 13/04/2024 12:57PM
UHID/IP No	: 800107077 / 15249	Received	: 13/04/2024 1:43PM
Age/Gender/DOB	: 55 Yrs/Male / 28/11/1968	Released	: 13/04/2024 2:19PM
Contact No	: 01711132625	Report Status	: Final
Invoice Date	: 13/04/2024 12:54PM	Bed No/Ward	: OPD
Diagnostic BillNo	:	Sample Type	: Serum
Referred By	: PROF. DR. S M ROKONUZZAMAN MBBS, FCPS,(MED) MD(GASTRO & HEPA).		

SEROLOGY

Test Name	Result	Unit	Reference Intervals	Method
CRP (C-REACTIVE PROTEIN)				
CRP (C-Reactive Protein)	12.0	mg/L	Adult :<6.0 Newborn: 0 day :< 0.6 1 day :< 3.2 1 Week :< 1.6	Automated Immunofluorescence assay

C1161294

Md Liton Ali
Medical technologist

Dr. Shabnam Sarwar
MBBS, MD (Biochemistry) Consultant, Biochemistry
Labaid Limited (Diagnostic), Uttara Asst. Prof. De

Printed By & Date Time : 22429 13/04/2024 14:20 -----End Of Report-----



UTTARA CRESCENT HOSPITAL

House No- 21, Road No- 15 , Sector No- 03, Rabindra Sarani, Uttara, Dhaka

Phone- 8912744, 8932430, 01917704150-9

Identity No.	240310560	Visit Date	24 March, 2024
Patient Name	Humayan Kabir	Age / Sex	55 / Male
Disease	N/A	Instrument	OLYMPUS-CV-150
Referring Dr.	Prof. Dr. S M Rokonuzzaman, MBBS, FCPS, MD Cabin / Bed OPD		

ENDOSCOPIC PROCEDURE REPORT

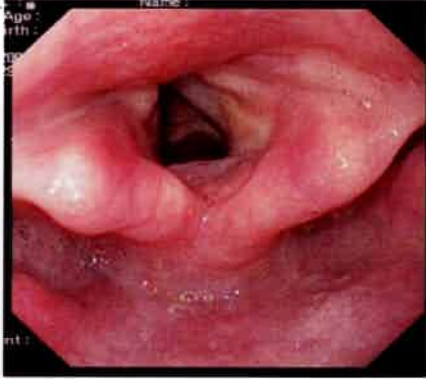

Procedure : UPPER G. I. TRACT ENDOSCOPY

Indication : N/A

Medication : 10% Xylocaine Spray (Pharyngeal)

FINDINGS :

• Oesophagus:-

The mucosa, vascular pattern, lumen and peristalsis appear normal. Both upper and lower oesophageal sphincters are normal in position and function.

• Stomach:-

The mucosa of the cardia, fundus, body and antrum appear normal.

• Duodenum:-

The bulb, post-bulbar area and second part appear normal.

• Biopsy:- Not taken.

COMMENTS :

Normal Upper G.I.T. at Endoscopy.

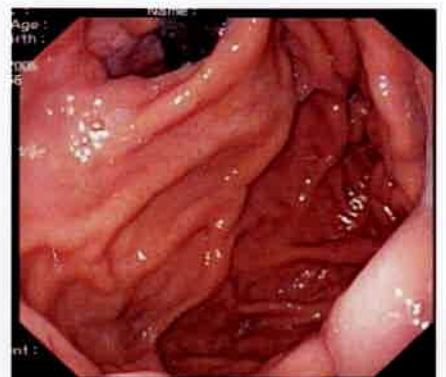
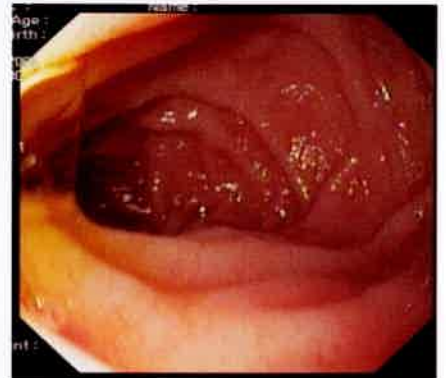

Ahmed Lutful Moben
24.3.24.

Dr. Ahmed Lutful Moben
MBBS, MD(Hepatology)
Assistant Professor (Hepatology)
Kurmitola General Hospital, Dhaka.

InvoiceNo : 24040233 Reg. No :R24040112 Inv. Date :05-Apr-2024 Delivery Date : 05-Apr-2024
 Name : **HUMAYUN KABIR** Age : 56Y 00M 0D Gender : **Male**
 Bed No : Cabin- 707 Phone No :01711132625
 Ref By : Prof. Dr. S M Rokonzaman MBBS, FCPS (Medicine), MD (Gastro-Entrology)
 Specimen : Blood Coll. Time : 05-Apr-24 7:19 am Coll.By :TAMIMA
 Test Name : CBC,ESR

INDOOR



Heamatological Report



Reports generated by Auto Haematology Analyzer SYSMEX-XN-550 manually checked

Test Name	Result Unit	Normal Range
Hemoglobin	9.4 g/dl	Male: 13-18, Female: 11.5-16.5g/dl
ESR: Westergren method	75 mm/1st hour	Male:0-10, Female:0-20 mm/1st Hour
Total Count		
TOTAL WBC COUNT	7,390 /cumm	New Born (At Birth 10,000-26,000/cumm) Child 01 Yrs-13 Yrs: 5,000-15,000/cumm Adult : (4,000 - 11,000/cumm)
RBC COUNT	4.15 m/μl	Male: 4.5-6.5, Female: 3.8-5.8m/μl
Platelet Count	2,47,000 /cumm	150,000 - 450,000/cumm
Total Cir. Eosinophils	222 /cumm	50 - 450/cumm
Differential Count		
Neutrophils	70 %	Child (20-45 %) Adult (40-75%)
Lymphocytes	22 %	Child (45-70%) Adult (20-45%)
Monocytes	05 %	Child (02-10 %) Adult (02-10%)
Eosinophils	03 %	Child (02-06%) Adult (01-06%)
Basophils	00 %	Adult (00-01%)
Others		
HCT/PCV	28.6 %	Male: 40-54%, Female: 37-47%
MCV	69 fl	76-94 fl
MCH	23 pg	27 - 32pg
MCHC	33 g/dl	29 - 34g/dl
RDW-CV	13.0 %	10 - 16%
RDW-SD	32.8 fl	35 - 56fl
MPV	11.8 fl	7.0 - 11.0 fl
PDW	15.4 %	10 - 18%
PCT	0.29 %	0.2-0.5%

Checked by
Sajib Kumar Singha
Medical Technologist

Assoc.Prof.Dr. Sumaiya Khatun
MBBS, MD (Gold Medelst) (BSMMU)
Laboratory Consultant
Dhaka Specialized Hospital.

Hotline: 01407099500-2, 09610999666

Printed By: **SHAMTUR**
E-mail: dhakaspecializedhospital@gmail.com, www.dhakaspecializedhospital.com