

# ISLAMI BANK HOSPITAL RAJSHAHI

● Building - 1 : Shersha Road, Laxmipur More ● Building - 2 : Laxmipur More, G.P.O-6000, Rajshahi.

Phone : 02588854975-6, 02588853160, 02588860965, Mobile : 01711-340582, 01777-242536, E-mail : ibhr1@yahoo.com

## ULTRASONOGRAPHY REPORT

U.S.G Serial No	101	Date:	23 Jan 2024	Ward /Cabin No.			
Patient's Name	Rokib			Age	26 yrs	Sex	M
Ref. By Prof/Dr	Asso. Prof. Dr. Md. Akhtarul Islam ( Akhtar) MBBS, BCS(H), MD (Int. Medicine), MACP (America)						
U.S.G Of	Whole Abdomen						

### Findings: -

- Liver** : Normal in size and homogenous parenchymal echotexture. No focal or diffuse lesion is seen. Intra-hepatic biliary radicals are not dilated.
- Gall Bladder** : Normal in size. Wall thickness is normal. No calculus or biliary sludge is noted within its lumen.
- C.B.D.** : Not dilated.
- Pancreas** : Appears normal & MPD is not dilated.
- Spleen** : Normal in size & homogeneous parenchymal echotexture.
- Kidneys** : Both are normal in size, shape & position with well defined cortex and medulla. No stone or pelvicalyceal dilation is noted.
- Urinary Bladder** : Well filled & regular in outline. No calculus or soft tissue mass is seen.
- Prostate** : Normal in size & homogeneous parenchymal echotexture.
- Comments** : Normal sonographic findings.

  
Dr. Md. Husnaion Zubery  
MBBS, BCS (H)  
MD (Radiology & Imaging-BSMMU)  
Diagnostic & Interventional Radiologist  
Radiologist-Neuroradiology  
Rajshahi Medical College Hospital

♣ "Thank You for your kind referral" ♣

● ২৪ ঘণ্টা প্যাম্পলি সার্ভিস ● প্যাম্পলিভ্যাল পরীক্ষায় ২৫% ছাড় ● সকল প্রকার দেশীয় ঔষধে ৫% ছাড়

RIB

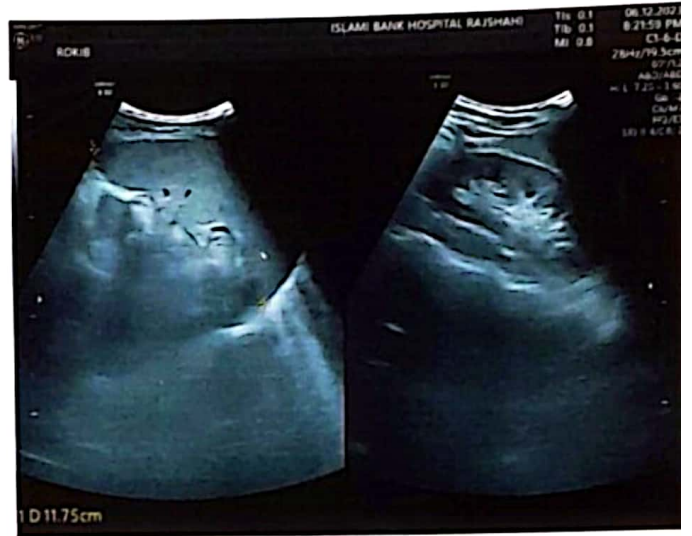
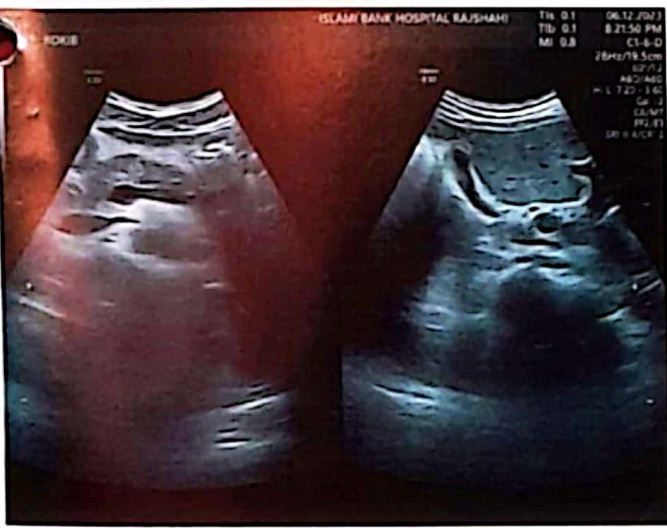

# LAMI BANK HOSPITAL RAJSHAHI

Building - 1 : Shersha Road, Laxmipur More ● Building - 2 : Laxmipur More, G.P.O-6000, Rajshahi.

88854975-6, 02588853160, 02588860965, Mobile : 01711-340582, 01777-242536, E-mail : ibhrl@yahoo.com

No 23104564

InvoiceNo : 2188220	Reg No :	InvDate : 23 Jan 24	Delivery Date : 23 Jan 2024
Name : Rokib		Age : 26 YO M0 D	Gender : MALE
Dr. Name : Asso. Prof. Dr. Md. Akhtarul Islam (Akhtar) MBBS. MD(Int. Medicine)		Collect By : nv	
Specimen : Blood	Bed No :	Coll Time : 23 Jan 24 7:31 pm	Phone No : 01313151575
Test Name : TSH,S. Ferritin			

## ENZYME IMMUNO ASSY (EIA)

Relevant estimations are carried out by ADVIA Centaur CP, IMMULITE-1000 and Checked Manually

Test Name	Result	Unit	Normal Range
TSH(Thyroid Stimulating Hormone)	1.86	μIU/ml	Adult 0.47- 5.01 μIU/ml Newborns 1.0 - 25.0 μIU/ml Infants 0.47 - 9.0 μIU/ml Children 0.7 - 5.70 μIU/ml
S. Ferritin	345	ng/ml	New Borns : 25-200 ng/ml 01 Month : 200-600 ng/ml 06 Months to 15 Y : 7-142 ng/ml Adult Male : 20-300 ng/ml Adult Female : 15-120 ng/ml Borderline:10-20ng/ml

Checked By

Checked By

(Dr. Md. Mahbubur Rahman)

MBBS, M.Phil, MSc (Biotechnology)

Associate Professor (CC)

Department of Biochemistry

Rajshahi Medical College

# ডাঃ মোহাঃ সিদ্দিকুর রহমান (সোহেল)

এমবিবিএস, বিসিএস (স্বাস্থ্য), এমডি (নেফ্রোলজী)

সহকারী অধ্যাপক, কিডনী বিভাগ

রাজশাহী মেডিকেল কলেজ ও হাসপাতাল, রাজশাহী  
বিএমডিসি রেজিঃ নং-এ-৪৩১৬৮



কিডনী রোগ বিশেষজ্ঞ

# Dr. Md. Siddiqur Rahman (Sohel)

MBBS, BCS (Health), MD (Nephrology)

Assistant Professor, Nephrology

Rajshahi Medical College & Hospital, Rajshahi  
BMDG Reg. No.-A-43168

Name: MR. RAKIBUL ISLAM

Age: 25 years

ID: 05072217

Date: 29/12/23

## Chief Complaint

- VOIDING DISTURBANCE
- ABDOMINAL PAIN
- DYSURIA
- DECREASED SLEEP
- ANOREXIA

## On Examinations

- ANAEMIA ABSENT
- OEDEMA -- ABSENT
- BP: 90/60 mm Hg

## Diagnosis

- Cystitis
- MICROCYTIC ANAEMIA

## Investigation

- Urine R/E : NORMAL
- HB 10.20
- RBS: NORMAL
- S.CREATININE: NORMAL

## Rx,

1. Flonaspray 50 mcg/spray Spray  
১ চাপ করে প্রতি নাসারন্ধ্রে -- চলবে  
প্রতি রাতে ব্যবহার করবেন
2. Tab. Amit 10 mg  
0 + 0 + ১ টি খাওয়ার পরে চলবে
3. Tab. Visceralgine 50 mg  
১ + ১ + ১ টি খাওয়ার পরে, ব্যথা হলে খাবেন ৭ দিন
4. Tab. Famotid 40 mg  
১ + 0 + ১ টি খাবার আধা ঘণ্টা আগে (প্রয়োজনে) ২ মাস
5. Tab. Levox 500 mg  
0 + 0 + ১ টি খাওয়ার পরে ১৪ দিন
6. Cap. Mave SR 200 mg  
0 + 0 + ১ টি খাওয়ার পরে ২ মাস

## Advices

1. পানিঃ প্রশ্রাবের সমান + ৫০০ মিলি।
2. পাতে অতিরিক্ত লবণ খাবেন না।

## Follow-up

২ মাস পর আসবেন, URINE R/E, S. CREATININE, Hb%

*Sohel*

## Inj. Fematos-500

1 Vial Mixed With Supplied  
Normal Saline @ ৬০ Drops/Min

৭ দিন পরপর (৬০) ৩ টি

Powered by DoctorKit 5!