

ডা. সৌরভ সাহা

এমবিবিএস, এমডি (নেফ্রোলজী)
এমএসপি (মেডিসিন) আমেরিকা
মেম্বর অব আইএসএন (ইন্টারন্যাশনাল সোসাইটি অব নেফ্রোলজি)
সহযোগী অধ্যাপক ও বিভাগীয় প্রধান, কিডনী বিভাগ
ময়নামতি মেডিকেল কলেজ ও হাসপাতাল।
কিডনী রোগ ও মেডিসিন বিশেষজ্ঞ



MOON HOSPITAL LTD.
every life matters

Dr. Sourav Saha

MBBS, MD (Nephrology)
MACP (Medicine) America
Member of ISN (International Society of Nephrology)
Associate Professor & Head, Department of Nephrology
Mainamoti Medical College & Hospital
Specialist In Kidney Diseases & Medicine

Name: Mun-Mamta Begum Age: 48yrs Wt: _____ Date: 21 JAN 2024

ADMEDNETHNCKD

Rx:

* Gy. Gessutin 30/70 (100IU)

২২০+৮ (১২, ৩০ মিলিগ্রাম)

* Cap. Cim-3 (400mg)

২০+২ - ৭ টি

* Tab. Lumora (10mg)

০১+০ - ০১০

* Respiratory distress

* Pt is absent

অন্যান্য ঔষধ চলবে

সিঁড়ি

* creatinine
* SElectrolyte

* hospitalization

* Gy. Larix (20mg)

Zamp IV stat 4BD (8am 4pm)

1. Sour
21-1-24

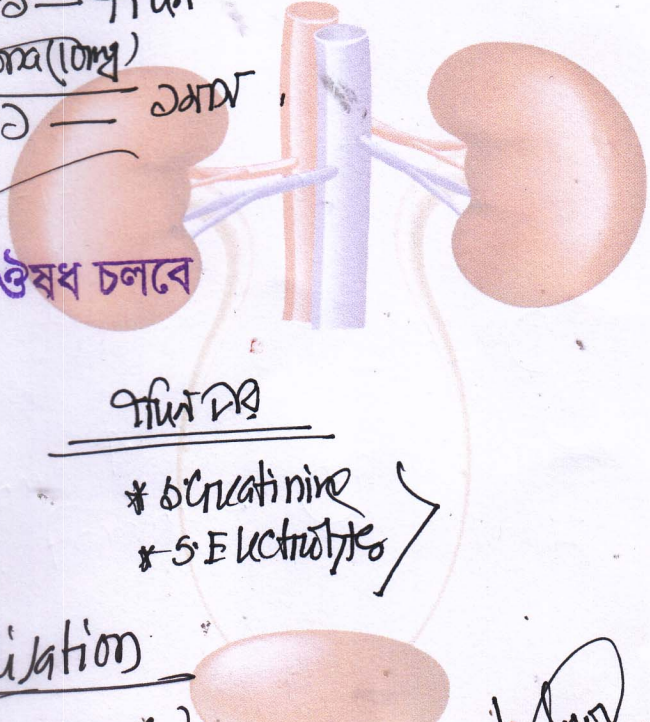

ন হসপিটাল লিঃ

হীদ খাজা নিজামউদ্দিন রোড, ঝাউতলা, কুমিল্লা।



রুম নং- ৬১৩ (৬ষ্ঠ তলা)
রোগী দেখার সময়: রবিবার থেকে বৃহস্পতিবার
বিকাল ৪টা - রাত ৮টা পর্যন্ত (শুক্র ও শনিবার বন্ধ)
সিরিয়ালের জন্য: 01737392172